

Hegesztő- és köszörülőasztal

A füstöket már közvetlenül a forrásnál elszívja



Ipari felhasználásra tervezett hegesztő- és köszörülőasztal, mely a hegesztési és köszörülési munkálatok során keletkező füstök, por és szilárd részecskék elszívására alkalmas. Megfelelően földelve robbanásveszélyes környezetben is biztonságosan alkalmazható. Az asztal vágásra nem alkalmas. A használaton kívüli hegesztőpisztoly rátehető az asztalra. A munkaterület alatt

elhelyezkedő fiók a felgyülemlett por összegyűjtésére szolgál. A fiók az asztal eleje felől könnyen üríthető. A külső ventilátor vezetékének csatlakozója az asztal tetején található. Az asztal és a ventilátor között szűrő alkalmazása javasolt.

- Könnyen telepíthető
- Strapabíró kialakítás ipari felhasználáshoz
- Sokféle telepítési lehetőség

| | |
|-----------------------------------|--|
| Termék neve | Hegesztő- és köszörülőasztal |
| Telepítés | beltéri |
| Anyag | Fémlemez |
| Anyag-újrahasznosítási arány (%) | 100 |
| Karhosszúság (m) | |
| Szín | Blue |
| Műszaki adatok bővebb magyarázata | Max. distributed load on the table: 500 Kg NOTE! Welding and Grinding Table is to be securely anchored to the foundation. |



Hegesztő- és köszörülőasztal

| Adatlapha kerülő név | Tömeg (kg) | típus |
|------------------------------------|------------|-----------|
| Welding and grinding table 900 mm | 175 | 10500133* |
| Welding and grinding table 1350 mm | 260 | 10500233* |
| Welding and grinding table 2000 mm | 360 | 10500333* |

**Max. distributed load on the table: 500 Kg
NOTE! Welding and Grinding Table is to be
securely anchored to the foundation.*

Hegesztő- és köszörülőasztal

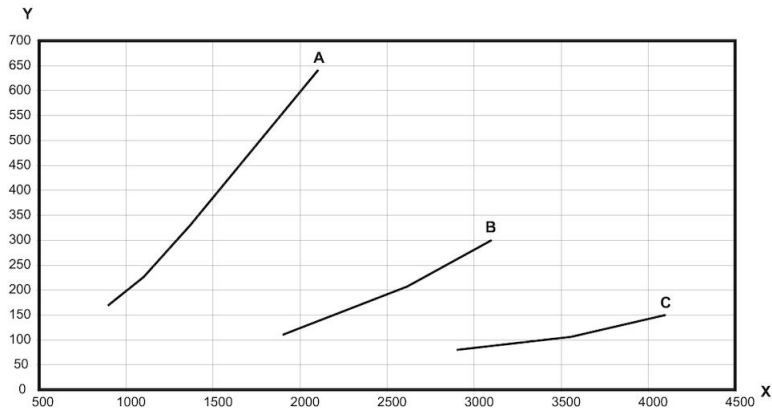

X: Airflow, m³/h, Y: Static pressure (Pa), A=900, B=1350, C=2000

